

T

CIRCOLARE N. 647

ALL'ATTENZIONE

DEI DOCENTI
STUDENTI
PERSONALE ATA

Oggetto: inizio cantiere sostituzione serramenti corridoi piano seminterrato corpo aule e laboratori.

Con la presente si comunica che da domani 31 maggio 2023 inizieranno i lavori di sostituzione dei serramenti al piano seminterrato corpo aule e laboratori. La sostituzione inizierà dalla zona ricevimento genitori lato provveditorato. Sarà possibile l'accesso alla palestra nuova. Durante la sostituzione degli infissi verrà segregata nel corridoio interno l'area di intervento, circoscritta al singolo serramento da sostituire, con paletti e nastro biancorosso lasciando almeno un 1,2mt di passaggio e all'esterno ove necessario. La ditta inizierà la lavorazione al mattino dopo l'ingresso degli studenti e interromperà la lavorazione durante la ricreazione e all'uscita degli studenti.

Per il deposito degli infissi è stata individuata la zona vicino al campo da basket lasciando libere le uscite di emergenza del laboratorio di fisica e l'accesso al campo da basket. E' vietato l'accesso alla zona deposito e alla zona interessata dal cantiere.

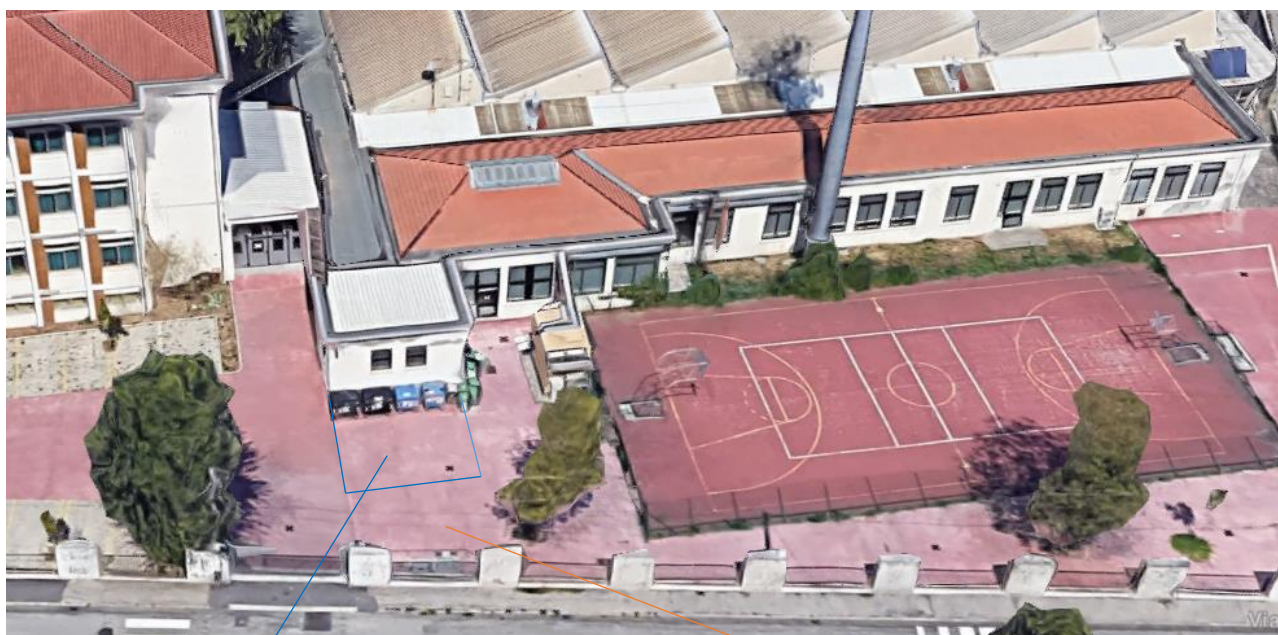

Nuova area recintata di stoccaggio materiali

Passaggio libero per transito moto e biciclette

Tutte le vie di esodo e le uscite di emergenza rimarranno libere ed accessibili.
Si raccomanda sorveglianza da parte del personale per evitare situazioni di rischio.
Si richiede la massima collaborazione di tutto il personale e degli studenti.

Vicenza, 30 maggio 2023

IL DIRIGENTE SCOLASTICO
F.to Alberto Frizzo